

GT Registre ATEE 10/09/2024

Ordre du jour

- **Campagne de vérification des comptes et frais annuels**

- **Dernières et Prochaines livraisons**
 - Dernières livraisons
 - Retour sur les indices à terme
 - Prochaine Livraison
 - Arrêtés à venir

- **Travaux à venir**

- **Délais opérationnels**

- **Sujets divers**

Lancement de la campagne de vérification des comptes

- Dans le cadre de la mise en place d'un renforcement de la sécurité sur le Registre concernant les comptes et en parallèle de l'implémentation de la double authentification à la connexion au Registre, les équipes support du Teneur du Registre vous ont contactés afin de remettre à jour les documents d'admission pour tous les comptes du Registre (sauf pour les comptes admis depuis octobre 2023). Cela concerne la transmission des documents d'admission, qui doivent être signés électroniquement par le Représentant Légal Signataire via vidéo authentification. Cette mise à jour s'étalera sur plusieurs mois.
 - Nous invitons les comptes qui n'ont pas encore procédé aux vérifications à le faire auprès des équipes support. Des relances sont prévues.
 - Suite aux relances et sans retour de la part des utilisateurs, nous suspendrons les comptes.
- Par ailleurs, nous avons émis les factures de frais annuels semaine dernière comme précisé dans l'arrêté [ici](#). Celle-ci est disponible sur EMMY.

Ordre du jour

- **Campagne de vérification des comptes et frais annuels**
- **Dernières et Prochaines livraisons**
 - Dernières livraisons
 - Retour sur les indices à terme
 - Prochaine Livraison
 - Arrêtés à venir
- **Travaux à venir**
- **Délais opérationnels**
- **Sujets divers**

Livraisons (V 8.5.0, V 8.5.1 & V 8.5.2) – 15 juillet, 22 & 29 août

NON- Réglementaire

Livraison dédiée aux « Indices à terme » - V 8.5.0 – 15 juillet 2024

- CEE2-1077: Mettre en place le formulaire de déclaration en saisie manuelle
 - CEE2-1200: Créer la déclaration
 - CEE2-1201: Confirmer la déclaration
 - CEE2-1202: Annuler la déclaration
 - CEE2-1203: Rejeter la déclaration
 - CEE2-1278: Afficher le tableau récapitulatif des déclarations
 - CEE2-1164 : Permettre le dépôt de plusieurs déclarations
 - CEE2-3671 : MVP – génération des exports
-
- **Livraison dédiée à la « Double authentification » - V 8.5.1 – 22 août 2024**
 - **Livraison pour corriger bugs concernant les « Indices à terme » - V 8.5.2 – 29 août 2024**
 - CEE2-3863 : [Indices à terme] Mettre à jour le guide utilisateur disponible dans la plate-forme
 - CEE2-3862 : [Indices à terme] Permettre l'import d'une déclaration avec une date engagement du M jusqu'au 3ème jour ouvré du M+1
 - CEE2-3843 : [Indices à terme] - Appliquer les règles de format existantes sur le champ "adresse e-mail
 - CEE2-3864 : [Indices à terme] Import des déclarations Indices à terme en BDD - Bug blocage lors de l'import des déclarations 3ème jour ouvré (mois août)

Indices à Terme

- La nouvelle fonctionnalité de déclaration d'indice à terme a été mise en place au début de l'été.
- Les premières publications seront soumises à validation du Ministère.
- Les indices de juillet et août seront publiés via actualité sur le Registre (en fonction de la représentativité des indices). Et via flash info du PNCEE.
- Dans un deuxième temps, il y aura la mise en ligne des indices de manière automatique (comme pour le SPOT et les prix moyens pondérés).
- Sur juillet et août, 67 déclarations ont été effectuées et validées, soit un volume global de 21,4 TWhc. La plupart étant engagées en juillet 2024.
- Pour rappel, **merci de faire attention aux unités dans les prix** (en cts €/kWh cumac).
- **Souhaitez-vous que l'on organise un Webinaire pour vous faire une démonstration ?**

Ordre du jour

- **Campagne de vérification des comptes et frais annuels**
- **Dernières et Prochaines livraisons**
 - Dernières livraisons
 - Retour sur les indices à terme
 - Prochaine Livraison
 - Arrêtés à venir
- **Travaux à venir**
- **Délais opérationnels**
- **Sujets divers**

Prochaine livraison (sprint 57) - mi-sept.

- **CEE2-2045** : [MODIFICATION] TRA-SE-116 : Fret ferroviaire version à partir du 01/01/24 (uniquement en saisie manuelle)
- **CEE2-3025** : [MODIFICATION] AGRI-EQ-108 : Stockage d'eau pour une serre bioclimatique
- **CEE2-3026** : [MODIFICATION] AGRI-EQ-109 : Couverture performante de serre
- **CEE2-3027** : [MODIFICATION] BAR-TH-127 : Ventilation mécanique simple flux hygroréglable (France métropolitaine)
- **CEE2-3028** : [MODIFICATION] BAR-TH-130 : Surperformance énergétique pour un bâtiment neuf (France métropolitaine)
- **CEE2-3029** : [MODIFICATION] BAT-EQ-134 : Meuble frigorifique de vente performant avec groupe de production de froid intégré (uniquement saisie manuelle)
- **CEE2-3842** : [TRA-SE-114] - Bloquer le dépôt de la fiche pour les opérations engagées et déposées dans un dossier à partir du 25/06/2024
- **CEE2-3790** : Arrêté du 22 mars 2024 - BAR-TH-163
- **CEE2-3875**: 62^{ème} arrêté – Suppression de la fiche BAT-TH-160

Fermeture du Registre le 19/09 à partir de 15h

Points sur les arrêtés à venir

Arrêté + date publication JO	Détail	Date entrée en vigueur	Statut
Arrêté du 10/01/2023 (modifie l'arrêté du 10/12/2021)	Modification des conditions d'application du CDP « Rénovation performante d'une maison individuelle »	Modification concernant une condition sur l'inclusion dans un dossier de demande de certificats d'économies d'énergie déposé à compter du 1er avril 2023.	Février
Arrêté du 18/02/2023	Modification Trames sur plusieurs fiches	01/04/2023	Mars (quelques corrections à apporter encore)
Arrêté Ecrêtage (publié)	Modif fiches BAR-TH-164 et BAR-TH-145	1 ^{er} août 2023	OK
54 ^{ème} arrêté FOS	Création et modification des fiches	1 ^{er} octobre 2023 pour 5 fiches sinon 1 ^{er} janvier 2024 En mai 2024, tout a été mis en place sauf la TRA-SE-116	En cours
55 ^{ème} arrêté	Création et suppression de fiches	1 ^{er} janvier pour l'entrée en vigueur et suppression à compter du 1 ^{er} janvier aussi	OK
56 ^{ème} arrêté	Création d'une fiche BAR-TH-173 et création d'une bonification associée.	Entrée en vigueur le 30/11/2023	MEP du 15 avril
57 ^{ème} arrêté	Mise en place couplage MPR-CEE avec deux nouvelles fiches sur la rénovation d'ampleur	1 ^{er} janvier 2024	MEP du 15 avril
58 ^{ème} arrêté	Modification de 7 fiches et création de 2 nouvelles	Pour les fiches révisées : 01/01/2024, 01/02/2024 ou 01/04/2024 Pour les fichées créées, entrée en vigueur à partir du 29/12/2023	MEP du 15 avril
59 ^{ème} arrêté	Modification fiche BAT-TH-116	Entrée en vigueur le 30/12/2023	MEP du 15 avril
61 ^{ème} arrêté	Modification BAR-TH-163 Réintroduction que la suppression de la condition que l'équipement de chauffage remplacé soit hors condensation	Entrée en vigueur le 30/03/2024	Q4 2024
Arrêté du 2 mai 2024 (publié le 15/05)	Création de 6 programmes et modification d'un programme	03/05/2024	Q4 2024
Arrêté du 20 mai 2024 (publié le 24/05)	Création d'un programme	25/05/2024	Q4 2024
Arrêté du 4 juillet 2024 (publié le 07/07)	Modification d'un programme	08/07/2024	Q4 2024
Arrêté du 8 juillet 2024 (publié le 17/07)	Modification de 6 programmes	18/07/2024	Q4 2024
Arrêté du 7 juin (publié le 8 juin)	Indices à Terme	01/07/2024	Juillet 2024
62 ^{ème} arrêté - Arrêté du 22 août 2024 (publié le 30/08)	Création, modification de fiches	Le lendemain de la publication de l'arrêté ou au 1 ^{er} janvier 2025 (en fonction des fiches révisées, créées etc.)	Q4 2024

Ordre du jour

- **Campagne de vérification des comptes et frais annuels**
- **Dernières et Prochaines livraisons**
 - Dernières livraisons
 - Retour sur les indices à terme
 - Prochaine Livraison
 - Arrêtés à venir
- **Travaux à venir**
- **Délais opérationnels**
- **Sujets divers**

Point sur les travaux à venir

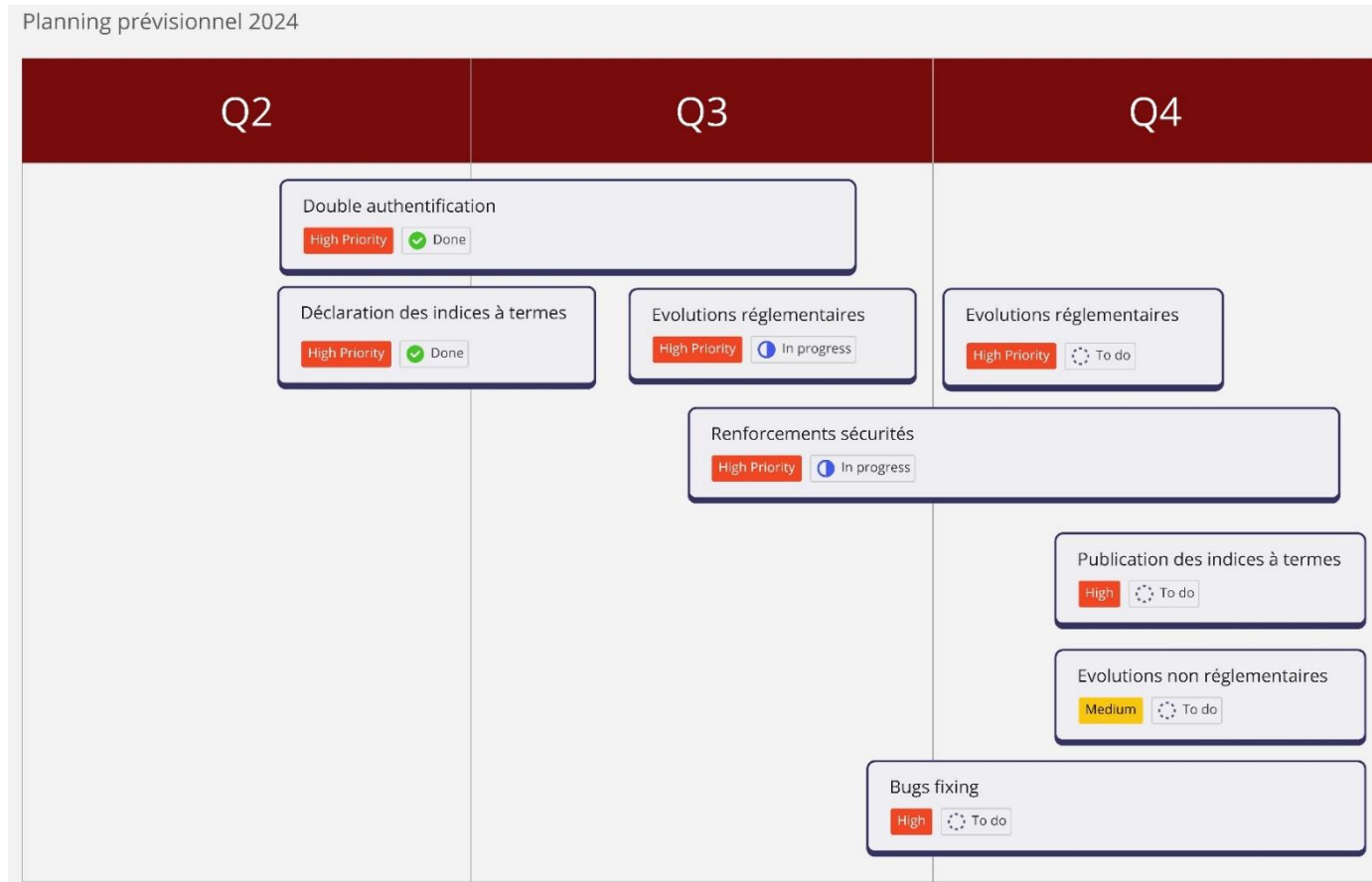

- Pour rappel, chaque demande d'utilisateur remontée au service support du Teneur du Registre fait l'objet d'une création de ticket (communiqué systématiquement au demandeur). Pour le moment, une plateforme de ticket partagée n'est pas envisagée, du fait du risque de doublons des tickets. Aujourd'hui le support permet de filtrer les demandes tickets et les faire correspondre à des tickets déjà proposés.
- La demande est ensuite analysée en interne et priorisée avec le PNCEE et en fonctions des demandes d'évolutions réglementaires et non réglementaires.
- Les tickets sont ensuite intégrés dans les livraisons et nous communiquons ceux traités via les actualités postées sur le Registre.

Point sur les travaux à venir

- En fonction des arrêtés à venir, nous souhaiter traiter des évolutions non réglementaires à destination des utilisateurs et du PNCEE :
- **CEE2-714** : Permettre aux utilisateurs de retirer des opérations via un fichier CSV (dossier déverrouillé ou désenregistré). *En cours de traitement*
- **CEE2-3021** : Restriction de l'accès Mandataire : limiter les modifications qu'un mandataire peut faire sur le compte.
- **CEE2-1169** : Côté PNCEE, nous souhaiterions rendre possible le désenregistrement du PNCEE sans reverrouillage côté titulaire. Cela permettrait un gain de temps côté PNCEE mais aussi titulaires.

Ordre du jour

- **Campagne de vérification des comptes et frais annuels**
- **Dernières et Prochaines livraisons**
 - Dernières livraisons
 - Retour sur les indices à terme
 - Prochaine Livraison
 - Arrêtés à venir
- **Travaux à venir**
- **Délais opérationnels**
- **Sujets divers**

Taux de disponibilité du registre

- Dans les derniers mois, le taux de disponibilité a été de :

	02/2023	03/2023	04/2023	05/2023	06/2023	07/2023	08/2023	09/2023	10/2023	11/2023	12/2023	01/2024	02/2024	03/2024	04/2024	05/2024	06/2024	07/2024	08/2024
Taux Disponibilité (hors maintenances programmées)	100 %	100 %	100 %	99,2 %	45%	74,2 %	74,2 %	73,2 %	74,2 %	74,2 %	73,2 %	74,2 %	74,2 %	73,2 %	74,2 %	74,2 %	74,2 %	74,2 %	74,2 %
Arrêts non programmés (minutes)	0	0	0	360	24 480	1152 0	1152 0	1152 0	1152 0	1152 0	1152 0	1152 0	1152 0	1152 0	1152 0	1152 0	1152 0	1152 0	1152 0
Taux Disponibilité (y compris maintenances programmées)	99,8 %	99,8 %	99,8 %	99,1 %	45%	74,2 %	73,9 %	72,9 %	74,2 %	73,9 %	73,9 %	74,2 %	73,9 %	73,9 %	73,9 %	73,9 %	71%	73,9 %	73,9 %
Arrêts programmés (minutes)	60	75	80	45	120	0	80	70	0	80	80	0	80	80	80	80	180	80	80

Délais opérationnels 1/3

Suivi des nouvelles ouvertures de comptes

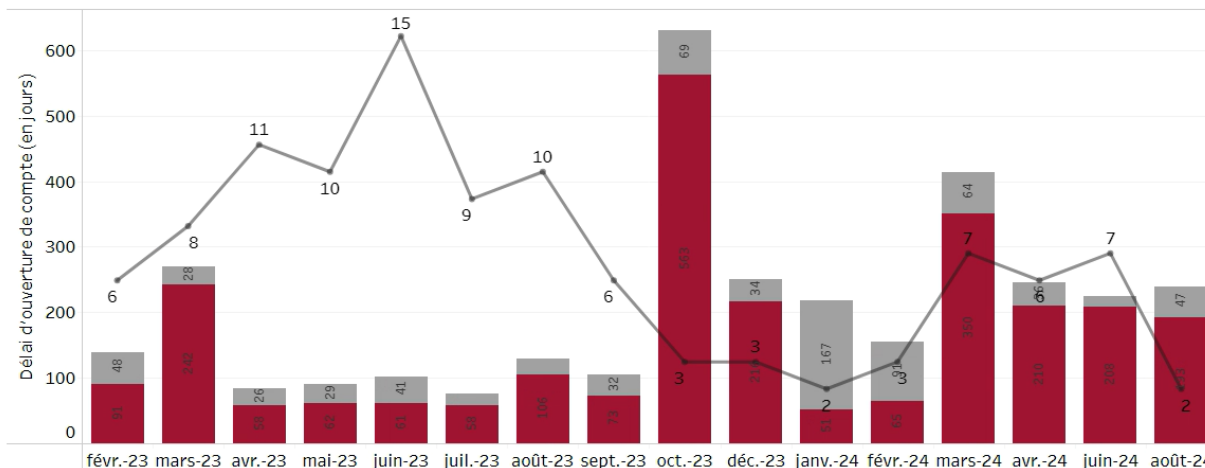

	02/2023	03/2023	04/2023	05/2023	06/2023	07/2023	08/2023	09/2023	10/2023	11/2023	12/2023	01/2024	02/2024	03/2024	04/2024	05/2024	06/2024	07/2024	08/2024
Moyenne (95 ^{ème} décile)*	49	171	52	57	42	31	106	73	563	NC	146	33	36	183	151	0	151	142	139
Maxi	300	734	117	103	322	270	284	276	1649	NC	357	69	122	1353	503	0	503	610	246
Mini	16	22	21	11	5	7	17	0	17	NC	110	33	19	18	43	0	43	49	139

*Exclusion des valeurs extrêmes dû à des cas particuliers (voir maxi)

Entre la nouvelle demande et l'attente d'ouverture (rouge), le titulaire transmet à EEX ses documents d'admission, et le PNCEE valide le statut du demandeur. La durée de cette étape dépend principalement de la réactivité du demandeur, de ses éventuelles questions et de sa capacité à transmettre les documents d'admission rapidement.

Entre la nouvelle demande et l'ouverture du compte (gris), EEX émet la facture d'admission et le titulaire règle les frais d'admission. L'ouverture est validée le lendemain de la réception du règlement. Ce délai reflète essentiellement le temps nécessaire aux demandeurs à effectuer le paiement.

Délais opérationnels 2/3

Suivi des délais d'enregistrement

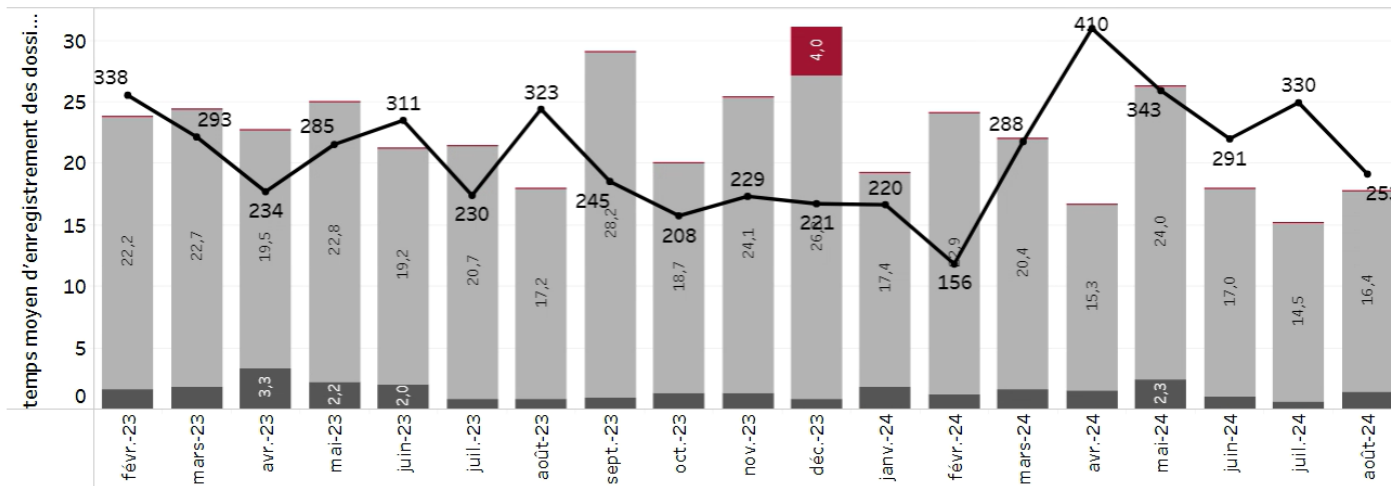

	02/2023	03/2023	04/2023	05/2023	06/2023	07/2023	08/2023	09/2023	10/2023	11/2023	12/2023	01/2024	02/2024	03/2024	04/2024	05/2024	06/2024	07/2024	08/2024
Moyenne (95 ^{ème} décile) *	0	0	0	0	0	0	0	0	0	0	3,9	0	0	3,9	0	0	0	0	0
Maxi	0	0	0	0	0	0	0	0	0	0	450	0	0	450	0	0	0	58	0
Mini	0	0	0	0	0	0	0	0	0	0	0	0	0	0	0	0	0	0	0

*Exclusion des valeurs extrêmes dû à des cas particuliers (voir maxi)

Sur ce graphique la performance d'EEX se lit de la façon suivante :

- Sur la partie gris foncé, qui mesure le temps moyen de traitement de la décision de délivrance et sa validation (vérification de l'activité du titulaire de compte, vérification de la cohérence des volumes délivrés avec les données du registre, retrait éventuel d'opérations à la demande du PNCEE)
- Sur la partie rouge, qui mesure le temps d'enregistrement de la décision de délivrance et le crédit des CEE après réception du paiement.

La partie gris clair du graphique correspond au temps de paiement des factures par les titulaires.

Délais opérationnels 3/3

Suivi de l'enregistrement des ordres de transfert

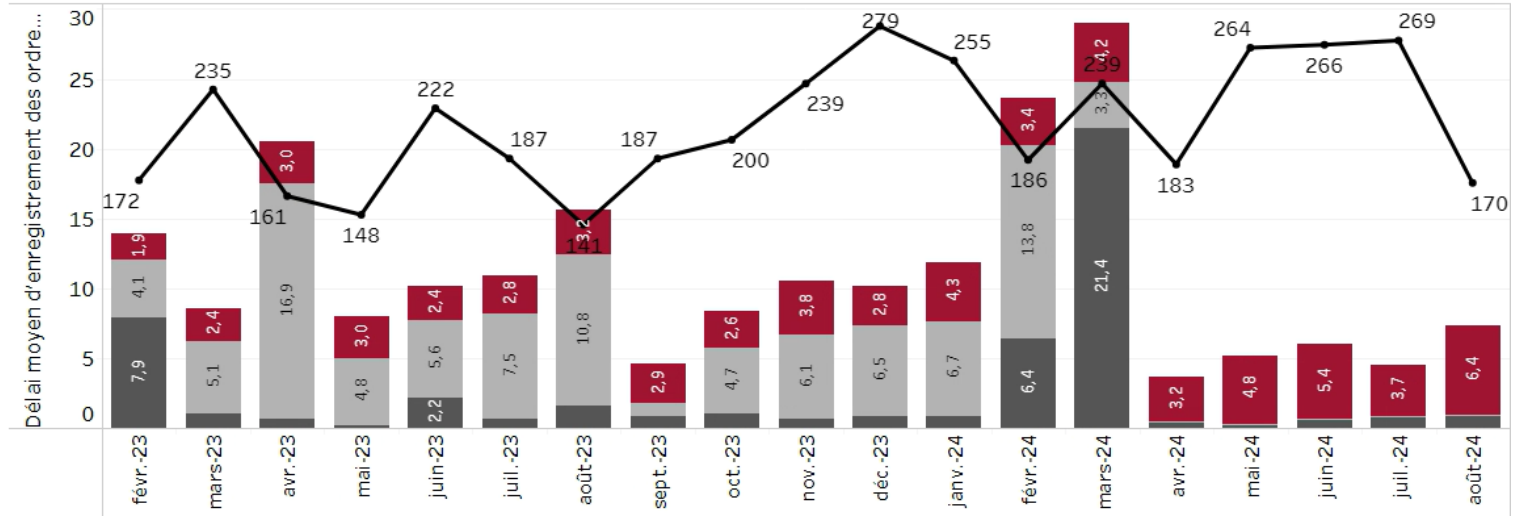

	02/20 23	03/202 3	04/202 3	05/20 23	06/202 3	07/202 3	08/20 23	09/20 23	10/20 23	11/202 3	12/20 23	01/20 24	02/20 24	03/202 4	04/202 4	05/202 4	06/202 4	07/202 4	08/202 4
Moyenne (95 ^{ème} décile)*	2	2	2	2	2	2	2	3	3	4	3	4	2	4	3	5	5	4	6
Maxi	25	27	52	63	27	41	36	39	40	88	100	120	55	75	19	53	264	97	70
Mini	0	0	0	0	0	0	0	0	0	0	0	0	0	0	0	0	0	0	0

*Exclusion des valeurs extrêmes dû à des cas particuliers (voir maxi)

Sur ce graphique, la barre rouge correspond au temps de validation d'EEX. Aujourd'hui durant ce temps, les contreparties doivent toutes deux confirmer la transaction soit par téléphone, soit par mail dans le cadre de la procédure Covid.

Questionnaire de Satisfaction

- Comme chaque année, le Teneur du Registre met à disposition un questionnaire de satisfaction auprès des utilisateurs.
- Celui-ci est accessible sur internet via l'adresse suivante:
<https://forms.office.com/Pages/ResponsePage.aspx?id=DIXCJ8bCREGYjJ5ldtSnellxCXIU6w9FnI1Im0oF8UpURFBaM084QTBMNTIIWVNXM1o3ME9KQzRBSS4u>
- Il sera disponible jusqu'à fin septembre.



Prochains RDV

- TbD :
 - Prochain point GT ATEE : 10/12/2024 de 15h à 16h30



Auto inscription aux Webinaires / GT du Club C2E

Mars 2023



Devenez acteur de votre inscription aux Webinaires du Club C2E

Les prochains Webinaires sectoriels ont lieu aux dates suivantes :

AGRICULTURE : Mercredi 29 Mars - 9h30

BATIMENT : Mercredi 5 Avril - 14h

INDUSTRIE : Jeudi 6 Avril - 14h

RESEAUX & SERVICES : Mardi 11 Avril - 9h30

TRANSPORT : Jeudi 6 Avril - 10h

L'ordre du jour des Webinaires et le lien de connexion sont mis en lignes quelques jours avant. Vous recevrez un message lors de la mise en ligne de l'ODJ et des modalités de connexion. Pensez à regarder dans vos « Spam » « Courriers indésirables » si vous ne recevez pas le/les messages.

- Pour les **adhérents au Club C2E** ou les **non adhérents ayant un compte « non adhérent »** suite à l'inscription à un GT par le passé

[→ Ici](#)

- Pour les **non adhérents au Club C2E** n'ayant jamais été inscrit à un GT et **n'ayant pas de compte « non adhérent »**

[→ Ici](#)

Devenez acteur de votre inscription

Pour un **adhérent** au Club C2E ou pour un **non adhérent ayant un compte « non adhérent »** suite à l'inscription à un GT par le passé

<https://atee.fr/efficacite-energetique/club-c2e/groupe-de-travail>

Avant le Webinaire

1 - Connectez-vous



2 – Inscrivez-vous



3 – Vous recevrez un mail confirmant votre inscription au GT

Le jour J

1 – Connectez-vous et Accédez au GT



2 – cliquez sur l'onglet « REUNIONS »



3 – Sélectionnez



4 – le lien du Webinaire est dans l'onglet « A PROPOS »

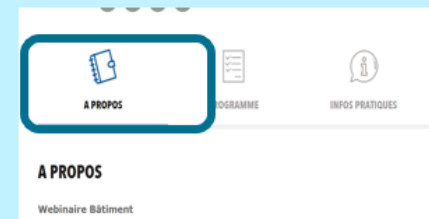

Devenez acteur de votre inscription

Pour un non adhérent au Club C2E n'ayant jamais été inscrit à un GT et n'ayant pas de compte « non adhérent »

<https://atee.fr/efficacite-energetique/club-c2e/groupe-de-travail>

Avant le Webinaire

1 – Inscrivez-vous



2 – Renseignez vos coordonnées



Si vous recevez le message suivant :

Un utilisateur existe déjà pour cette adresse email. Veuillez vous connecter directement.

C'est que vous avez déjà un compte

3 - Vous recevrez

- un mail vous informant de la création d'un compte
- un mail confirmant votre inscription au GT

Le jour J

1 – Connectez-vous et Accédez au GT



2 – Cliquez sur l'onglet « REUNIONS »

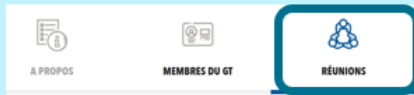

3 – Sélectionnez



4 – le lien du Webinaire est dans l'onglet « A PROPOS »

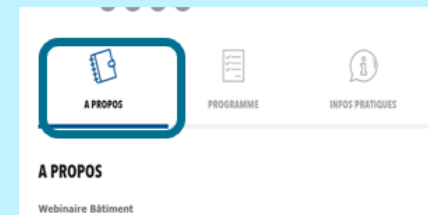

Merci pour votre écoute